Recherche

Comment vit-on avec internet en 2024 ?

Lajoux Louise, Mazeau Alexandre, Deluzier Sélia

Objectif de la séance

Connaître les différents usages de l'Internet (du point de vue des adultes)

Problématique

Comment vit-on avec l'Internet en 2024 ?

Compétences

- Connaître différents systèmes d'informations, les utiliser.
- Identifier la ressource numérique utilisée.

DÉROULEMENT DE LA SÉANCE…

MISE EN COMMUN DE L'ENQUÊTE

À la fin de la séance 4, il a été demandé aux élèves de faire une enquête auprès de leur parent sur leur utilisation de l'Internet

15 minutes

- Mise en commun de leurs résultats
- Identifier ce que les parents font sur Internet que les élèves ne font pas

TRACE ÉCRITE

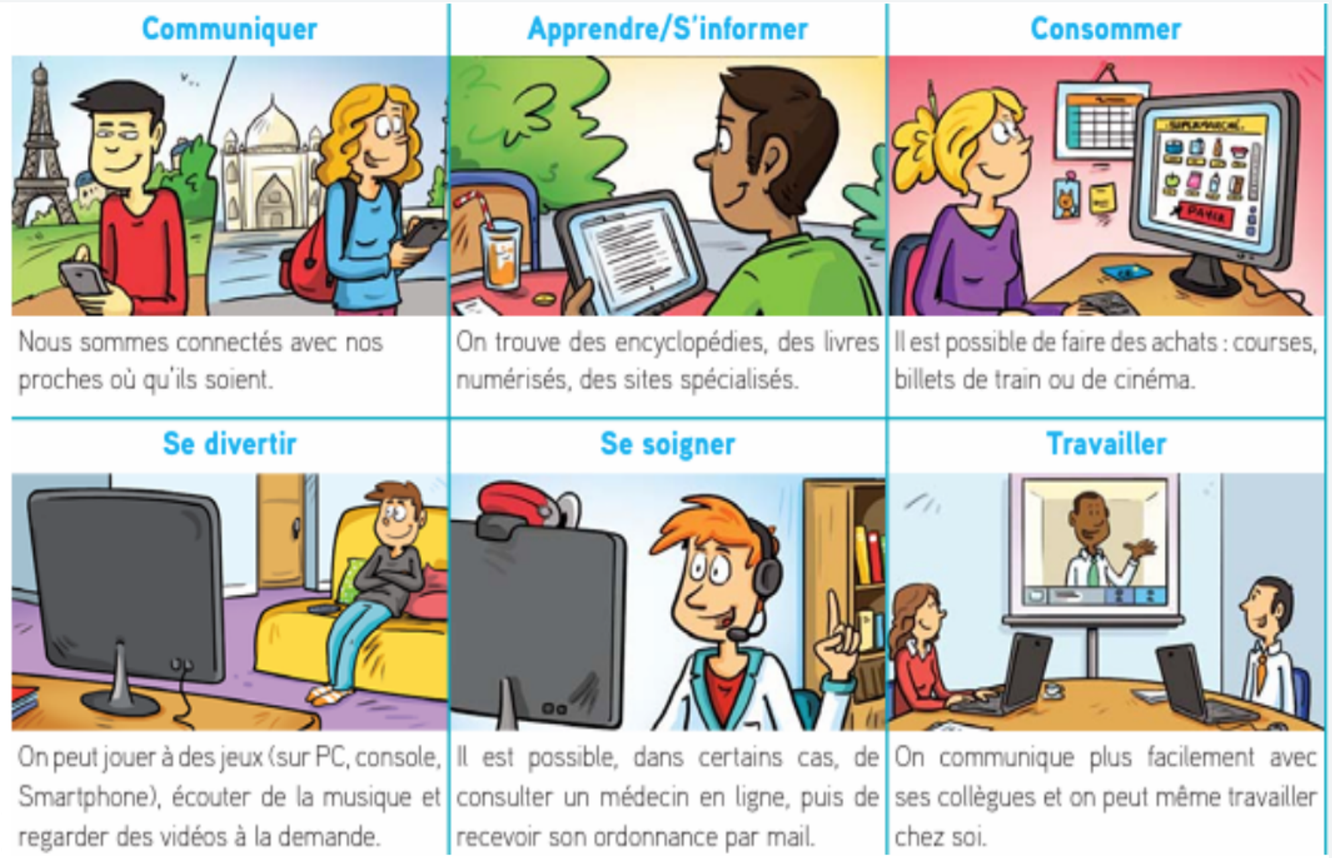

5 minutes

- Trace écrite

ACQUISITION DES NOUVEAUX ÉLÉMENTS

Nous vivons aujourd'hui pleinement dans « l'ère du numérique ». [...] Deux mots illustrent très bien ces changements profonds : « la dématérialisation », tout peut se faire à distance ; il n'y a plus besoin de toucher un produit pour l'acheter. Et la « mobilité », permise par les Smartphones. [...] Mais ne risquons-nous pas de devenir dépendants des écrans ? Autre inquiétude : s'il devient possible d'obtenir des informations sur n'importe qui, n'importe quand, que deviennent alors notre anonymat et notre image ? [...] Ces données sont une mine d'or pour les publicitaires qui analysent les comportements des internautes.

Dossier « Comment déjouer les pièges du Net ? », *Okapi*, n° 969, 1er décembre 2013.

5 minutes

- Lecture de document

OUVERTURE DE DÉBAT

20 minutes

Débat :

“Que pensez-vous de tous ces changements ?” (Positif et négatif)

5 minutes

Synthèse du débat